

ANTECIPE-SE AO LANÇAMENTO E FAÇA SUA RESERVA. O EMPREENDIMENTO SÓ SERÁ COMERCIALIZADO APÓS O REGISTRO DO MEMORIAL DE INCORPORAÇÃO NO CARTÓRIO DE IMÓVEIS, NOS TERMOS DA LEI 4591/64.

O APARTAMENTO QUE VOCÊ SEMPRE SONHOU.
AVISTA DO MAR QUE VOCÊ SEMPRE DESEJOU.



Construção e incorporação



Projeto



DESFRITE DO PRIVILÉGIO DE MORAR À BEIRA MAR

Imagens meramente ilustrativas



O Mont Cristo Residence é um projeto na medida para quem quer estilo e qualidade de vida, sendo o empreendimento ideal para morar ou investir. Com diversas opções para diversão, gastronomia, comércio e serviços, a localização à beira mar do Bessa possibilita aos seus moradores o conforto que sempre buscaram, sem se distanciar da completa infraestrutura do bairro.

A praia do Bessa é o endereço escolhido por quem procura exclusividade e bem-estar no seu melhor padrão.

Todos os apartamentos possuem vista privilegiada para a praia do Bessa e desfrutam da brisa do mar todos os dias. O edifício oferece lazer completo, portaria com guarita, pré-instalação para split, gerador, medidores individuais de água, energia e gás. Venha se encantar com esse novo lançamento da Construtora Sion.

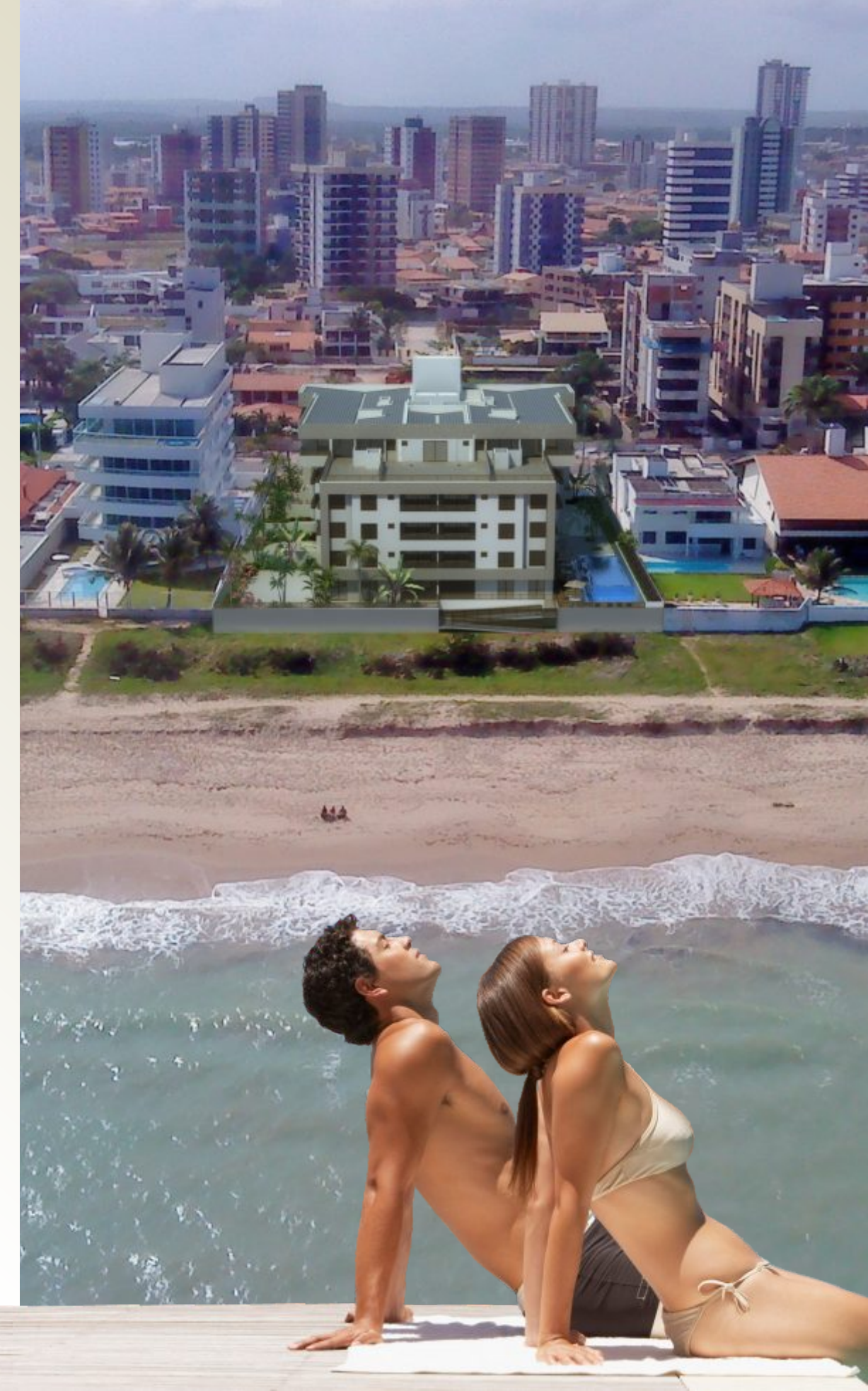

ESPAÇO KIDS +
PLAYGROUND

SALÃO DE JOGOS

ESPAÇO FITNESS

PISCINAS

SALÃO DE FESTAS

ESPAÇO GOURMET

No Mont Cristo Residence a tranquilidade é cercada de vantagens por todos os lados. O edifício conta com uma área de lazer completa, totalmente integrada com a praia. No primeiro pavimento você irá encontrar: espaço kids, playground, salão de jogos, espaço gourmet, salão de eventos, espaço fitness, piscina com deck e borda infinita, além de 04 unidades de apartamentos com amplo solarium privativo. Aqui você terá mais tempo para o que realmente importa para você.



O SEU REFÚGIO PERFEITO
PARA OS MOMENTOS DE LAZER



ACONCHEGO, CONFORTO,
SEGURANÇA E MUITO MAIS...

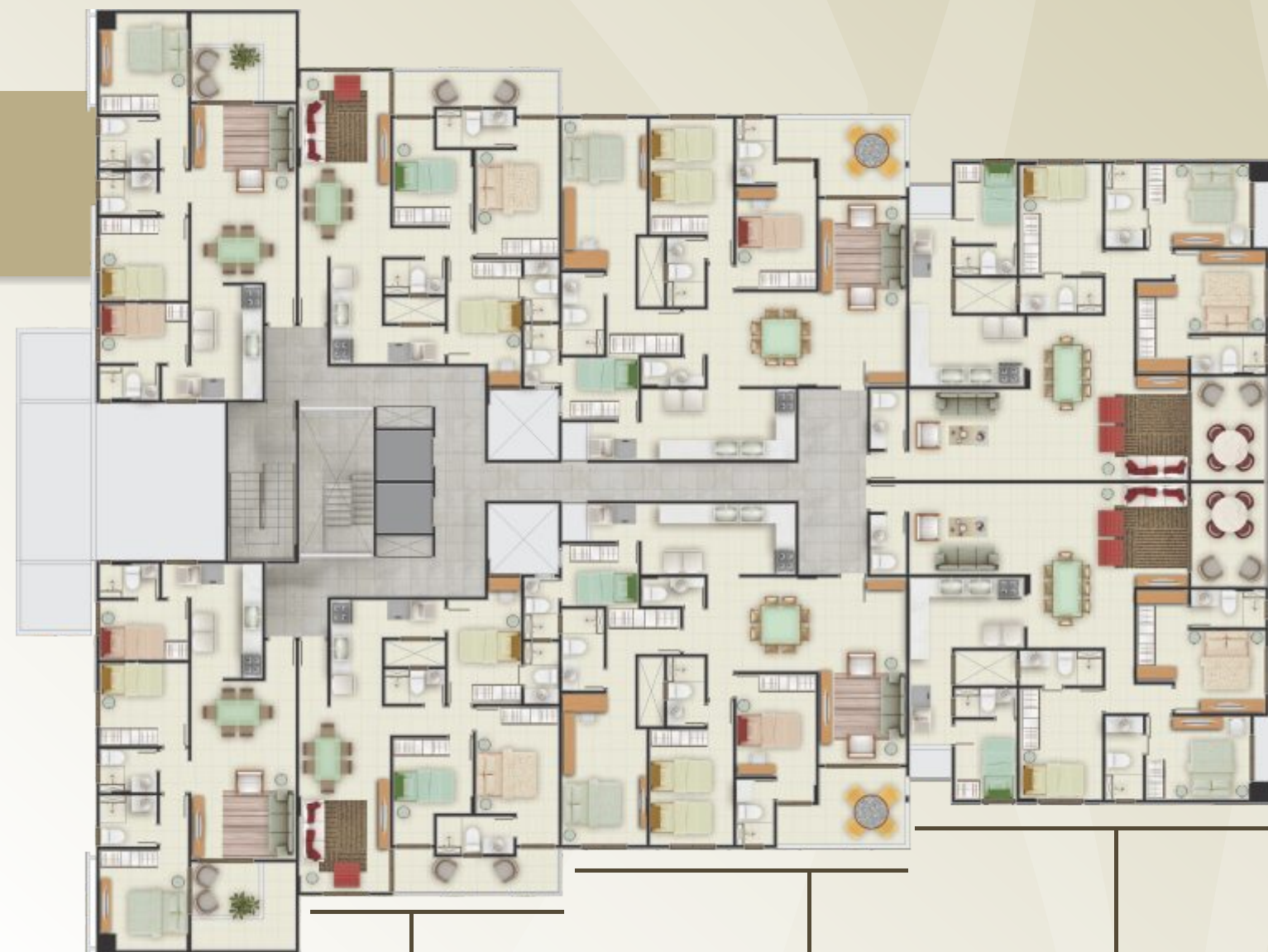

TIPO 1

81,60 m²
2 quartos, sendo 1 suíte + DCE
Sala de estar / jantar
Cozinha + área de serviço
WC social
Varanda

TIPO 2

83,06 m²
2 quartos,
sendo 1 suíte + DCE
Sala de estar / jantar
Cozinha + área de serviço
WC social
Varanda

TIPO 3

124,90 m²
3 suítes + DCE
Sala de estar
Sala de jantar
Cozinha
Área de serviço
WC social
Varanda

TIPO 4

127,52 m²
3 suítes + DCE
Ampla sala de estar
Sala de jantar
Cozinha
Área de serviço
WC social
Varanda